

FACHADA PRINCIPAL
Esc. 1:100



FACHADA POSTERIOR
Esc. 1:100



FACHADA LATERAL DERECHA
Esc. 1:100



FACHADA LATERAL IZQUIERDA
Esc. 1:100



SECCION A-A
Esc. 1:100

| | | | |
|---|--|------------------------|---|
| REFORMA INTERIOR DE PROYECTO BÁSICO Y DE EJECUCIÓN DE VIVIENDA UNIFAMILIAR AISLADA Y PISCINA, EN EL TRANCURSO DE LAS OBRAS. | | LA PROPIEDAD | |
| | | LOS ARQUITECTOS | |
| TÍTULO DEL PLANO FACHADAS Y SECCION; Principal, posterior y laterales. Seccion. | | * Modificado * | N.º PLANO 06 |
| REFERENCIA 11-01-C | | ESCALA 1:100 | CODIGO INFORMATICO 11-21-VU-C-01MM Dibujado: Miguel Angel |
| EMPLAZAMIENTO Parcela B. Binirella. "Camp de Mar". T.M. ANDRATX. | | FECHA OCTUBRE 2.008 | |

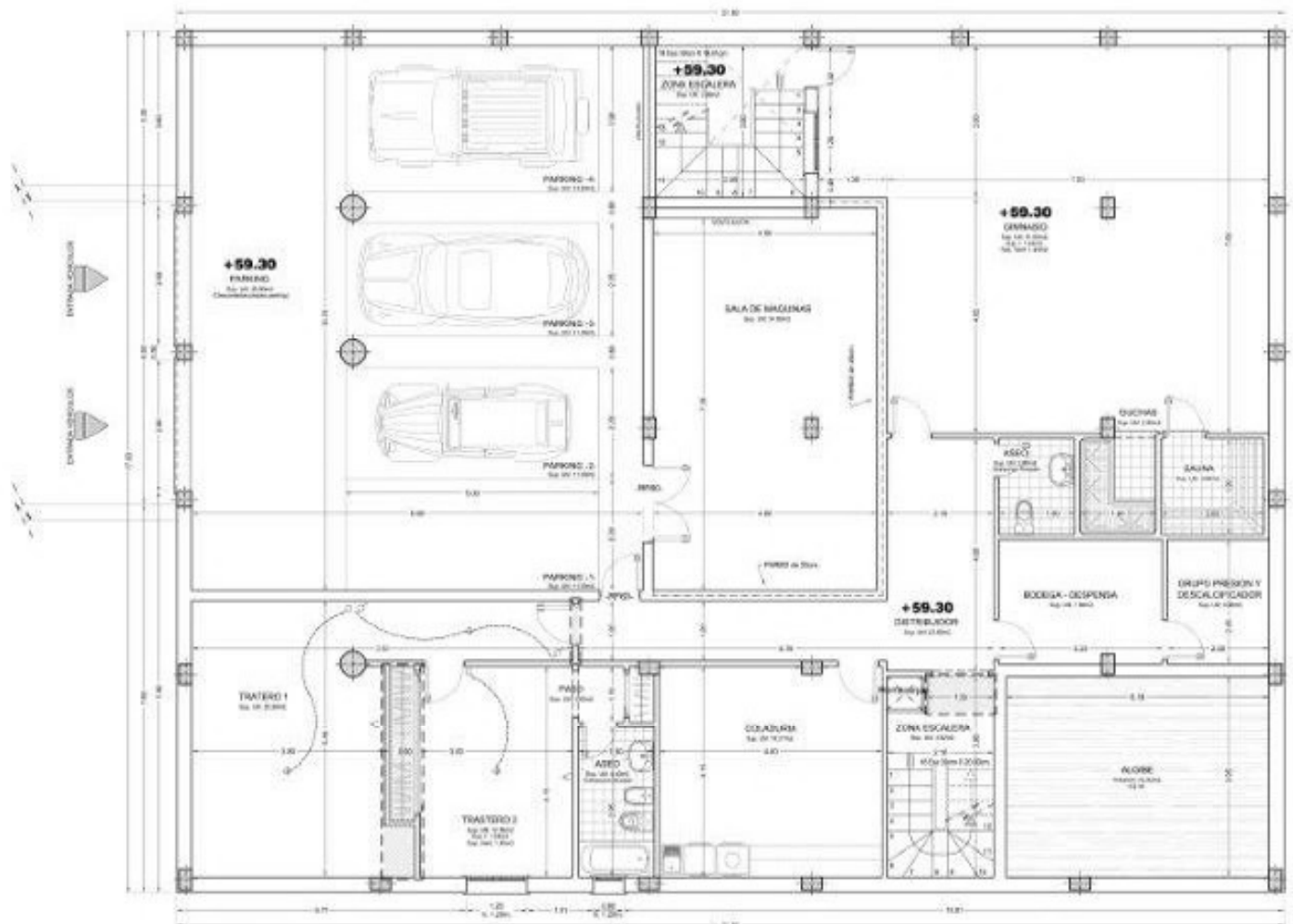

PLANTA SOTANO
Escala 1:50

| LEYENDA ELECTRICA | |
|-------------------------------|-------------------------------------|
| 1. Fuente de energia | 11. Interruptor diferencial |
| 2. Fuente de energia 220V | 12. Fuente de energia |
| 3. Fuente de energia 110V | 13. Fuente de energia de emergencia |
| 4. Alimentación de emergencia | 14. Interruptor de emergencia |
| 5. Interruptor | 15. Interruptor de emergencia |
| 6. Interruptor de emergencia | 16. Fuente de emergencia |
| 7. Fuente de emergencia | 17. Fuente de emergencia |
| 8. Fuente de emergencia | 18. Fuente de emergencia |
| 9. Fuente de emergencia | 19. Fuente de emergencia |
| 10. Fuente de emergencia | 20. Fuente de emergencia |

| TIPO DE CUBIERTA ASIGNADA | INDICACION ELECTRICA DE LAS VIVIENDAS |
|---------------------------|--|
| 1. Vivienda (10%) | Indicaciones de las zonas y zonas comunes de la vivienda |
| 2. Vivienda (20%) | Indicaciones de las zonas y zonas comunes de la vivienda |
| 3. Vivienda (30%) | Indicaciones de las zonas y zonas comunes de la vivienda |
| 4. Vivienda (40%) | Indicaciones de las zonas y zonas comunes de la vivienda |
| 5. Vivienda (50%) | Indicaciones de las zonas y zonas comunes de la vivienda |
| 6. Vivienda (60%) | Indicaciones de las zonas y zonas comunes de la vivienda |
| 7. Vivienda (70%) | Indicaciones de las zonas y zonas comunes de la vivienda |
| 8. Vivienda (80%) | Indicaciones de las zonas y zonas comunes de la vivienda |
| 9. Vivienda (90%) | Indicaciones de las zonas y zonas comunes de la vivienda |
| 10. Vivienda (100%) | Indicaciones de las zonas y zonas comunes de la vivienda |

NOTA:
ZONAS MODIFICADAS
LA SUPERFICIE MODIFICADA EN PLANTA SOTANO ES DE
- 3.81m²

NOTA:
LA SUPERFICIE DE PLANTA SOTANO NO CUMPLIRA PARA LA EDIFICACION

| CUADRO DE SUPERFICIES CONSTRUIDAS | | | |
|-----------------------------------|------------|-----------------------------------|----------------------------|
| VIVIENDA | USO | m ² | TOTAL |
| PLANTA SOTANO NIVEL -0.10 | Camada | 370.60m ² | 370.60m ² |
| | 1/2 pordos | | |
| PLANTA SALA NIVEL -0.10 | Camada | 321.96m ² | 321.96m ² |
| | 1/2 pordos | 65.60m ² | |
| PLANTA PISO 1 NIVEL +0.00 | Camada | 196.75m ² | 196.75m ² |
| | 1/2 pordos | | |
| TOTAL EDIFICACION | | (P. Bajo + P. Piso 1) | 497.31m² |
| TOTAL VIVIENDA | | (P. Sotano + P. Bajo + P. Piso 1) | 808.11m² |

ESCRIBO
NIVEL +0.00 Cotas del pie de cimiento

| | | | |
|---|--------------------------------|--------------------------------|--|
| REFORMA INTERIOR DE PROYECTO BASICO Y DE EJECUCION DE VIVIENDA UNIFAMILIAR AISLADA Y PISCINA, EN EL TRANSURSO DE LAS OBRAS. | | LA EMPRESA | |
| TITULO DEL PLANO "Modificado" | | LOS AUTORES | |
| PLANTA SOTANO: Cotas, Distribucion e instalaciones. | REVISION 11-01-C | PL. PLANO 03 | |
| ESCALA 1:50 | UNIDAD PROYECTIVA 1501-VI-COMM | Fecha: OCTUBRE 2008 | |
| PROYECTANTE: Parcela C. Binorella, "Camp de Mar", T.M. ANDRATX. | | PROYECTANTE: SINIORELLA | |

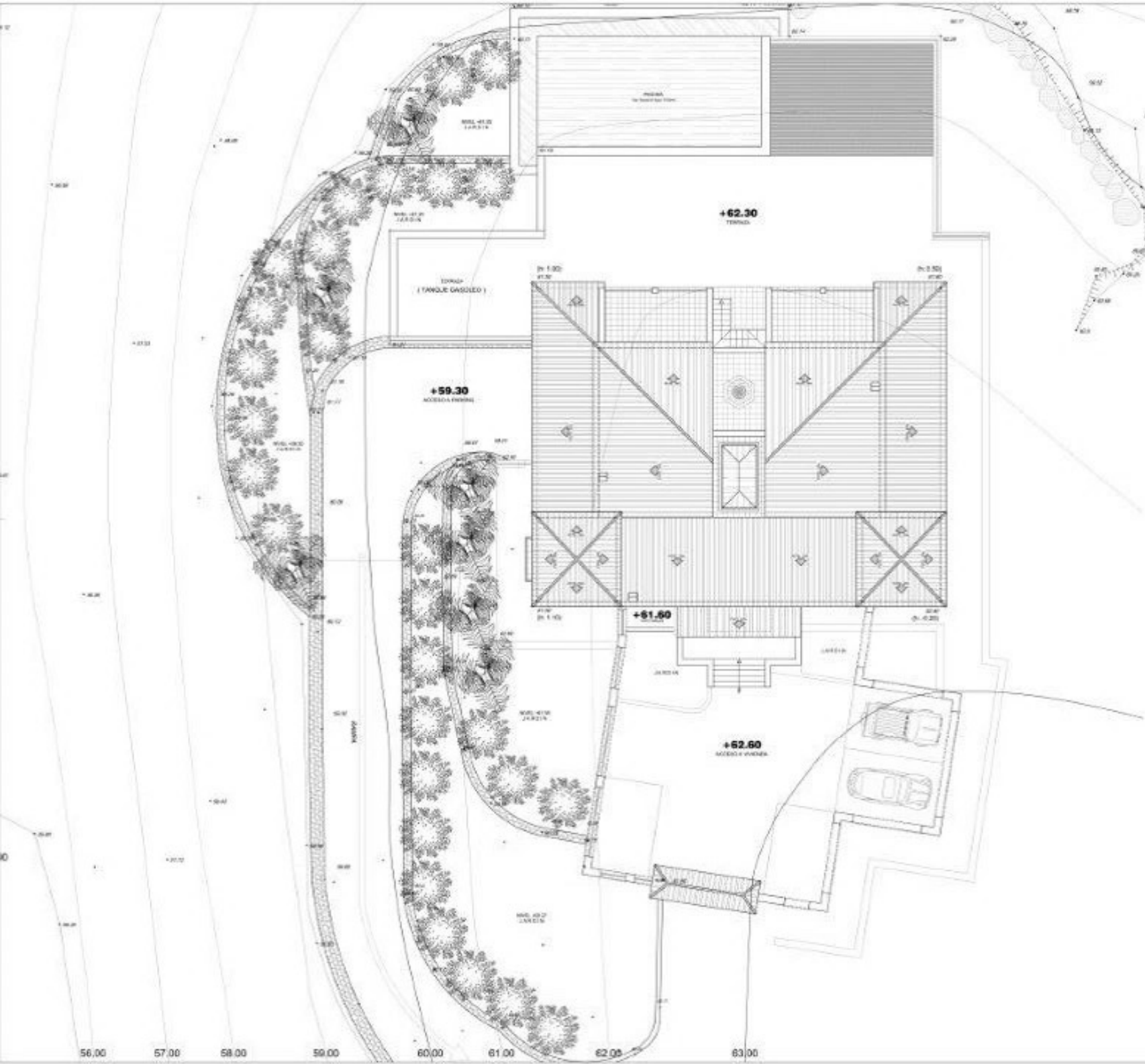

NOTA
LA SUPERFICIE DE PLANTA SOTANA NO CUMPLA PARA LA EDIFICABILIDAD

| CUADRO DE SUPERFICIES CONSTRUIDAS | | | |
|-----------------------------------|-------------|------------------------------------|----------------------|
| VIVIENDA | | m ² | TOTAL |
| PLANTA SOTANA | Cerrada | 370.60m ² | 370.60m ² |
| | 1/2 porches | | |
| PLANTA BAJA | Cerrada | 231.96m ² | 305.76m ² |
| | 1/2 porches | 68.60m ² | |
| PLANTA PISO 1 | Cerrada | 196.75m ² | 196.75m ² |
| | 1/2 porches | | |
| TOTAL EDIFICABILIDAD: | | (P. Baja + P. Piso 1): | 497.51m ² |
| TOTAL VIVIENDA: | | (P. Sotano + P. Baja + P. Piso 1): | 868.11m ² |

| | | | |
|---|--|--|--|
| REFORMA INTERIOR DE PROYECTO BASICO Y DE EJECUCION DE VIVIENDA UNFAMILIAR AISLADA Y PISCINA EN EL TRANCURSO DE LAS OBRAS. | | LA EMPRESA | |
| TITULO DEL PLANO Implantación en el Solar. Planta Cubiertas. | | 106 ARQUITECTOS | |
| FECHA DEL PLANO 11-01-C | | N.º PLANO 62 | |
| Escala 1:100 | | Código de Edificación 1101 VB / C/098 | |
| EMPLAZAMIENTO Parcela C. Biniorella "Camp de Mar". T.M. ANDRATX. | | FECHA OCTUBRE 2 008 | |
| MATERIALES BINIORELLA | | | |

56.00 57.00 58.00 59.00 60.00 61.00 62.00 63.00