PHOENIX MALLORCA

Fantastisches Baugrundstück mit sonniger Ausrichtung in Camp de Mar

REF: 1177B · Camp de Mar · PREIS: 1.400.000 €

471 m²	4	3	1.175 m²	in Bearbeitung

Beschreibung

. Das Grundstück bietet Meerblick und verfügt über alle Dienstleistungen (Wasser, Kanalisation, Strom usw.) direkt auf Straßenniveau. Das Grundstück bietet ein Bauprojekt und eine bevorstehende Baugenehmigung für den Bau einer modernen Villa von 471 m² auf zwei Etagen mit Keller und wird ein geräumiges Erdgeschoss mit offener Küche/Wohnzimmer und Zugang zu einer großzügigen Poolterrasse bieten Ruhezone und Außenküche, 4 Schlafzimmer mit 3 Badezimmern (2 davon ensuite) und toller Aussicht auf die Umgebung im ersten Stock sowie ein Spa, ein Fitnessstudio und Duschen im Keller. Camp de Mar ist ein sehr attraktiver Küstenort mit Golfplatz, Strand und mehreren Luxushotels und liegt nur eine kurze Autofahrt vom Hafen von Andratx mit seinem Yachthafen, seinen Geschäften und Restaurants sowie der Stadt Palma entfernt.

POOL · GARTEN · MEERBLICK · PARKPLÄTZE

Tef (+34) 971 235 843
M (+34) 628 771 184
info@phoenixmallorca.com
Avenida Gabriel Convas Alemany 2,
Local 3, Camp de Mar, Andratx
phoenixmallorca.com

PHOENIX MALLORCA

Fantastisches Baugrundstück mit sonniger Ausrichtung in Camp de Mar

REF: 1177B · PREIS: 1.400.000 €

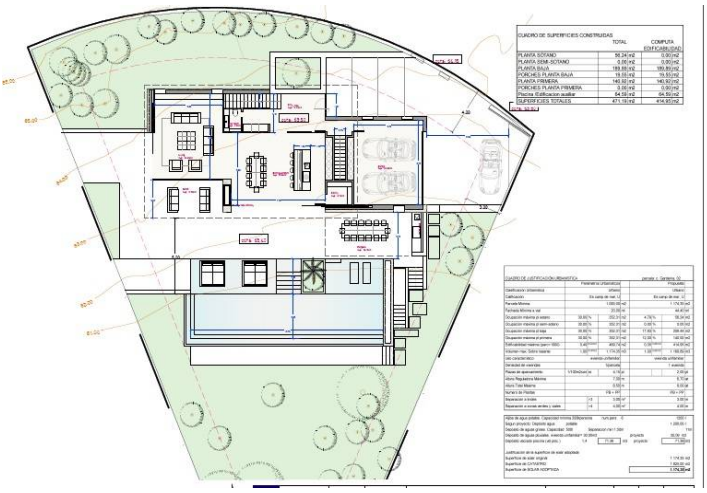

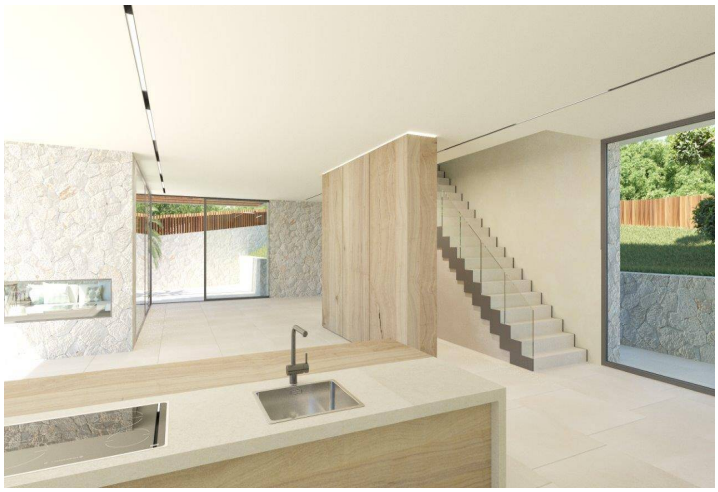

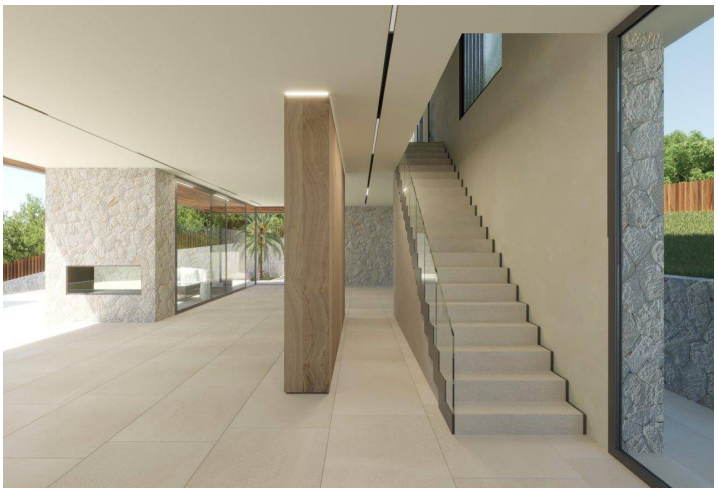

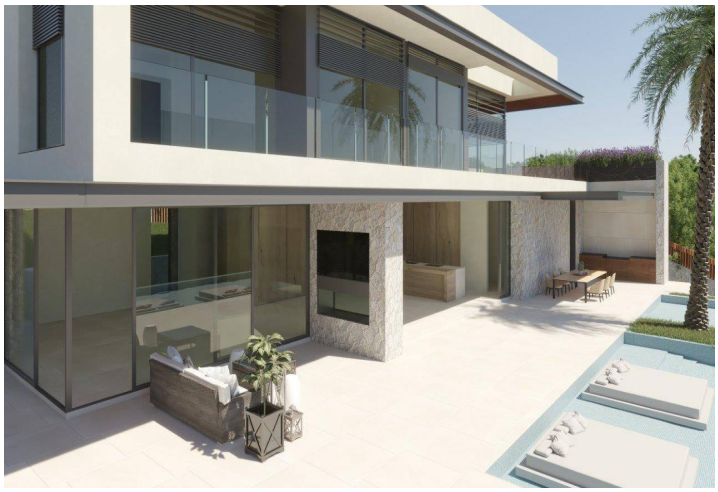

Tef (+34) 971 235 843
M (+34) 628 771 184

info@phoenixmallorca.com

Avenida Gabriel Convas Alemany 2,
Local 3, Camp de Mar, Andratx

phoenixmallorca.com